

ez-JobTools

年末調整 機能改善のご案内

2023年 8月 21日

2023年 9月 4日にリリースする機能が改善、追加される項目になります。

利用者	機能名	内容	ページ
申告者	扶養控除等異動申告書 (2023年分)	申告書の提出後に印刷ができるようになりました。	P5
	基礎控除申告書 兼 配偶者控除等申告書 兼 所得金額調整控除申告書	申告書の提出後に印刷ができるようになりました。	
	保険料控除申告書	申告書の提出後に印刷ができるようになりました。	
		証明書を添付できるようになりました。	
		申告しない場合は、確認画面からボタンを押すだけで終了できます。	P6
	住宅借入金等控除特別控除申告書	住宅借入金等控除特別申告書の情報を入力できるようになりました。	P5,6,8
		申告しない場合は、確認画面からボタンを押すだけで終了できます。	P6
扶養控除等異動申告書 (2024年分)	申告書の提出後に印刷ができるようになりました。	P5	
管理者	状況一覧	「社員番号」、「名前」、「名前かな」で検索ができるようになりました。	P10
		「社員番号」、「氏名」、「氏名かな」で昇順、降順の並び替えができるようになりました。	
		申告書毎に「承認待ち」を一括承認できるようになりました。	
		申告書の承認後に状況一覧画面に戻らずに、連続して承認作業ができるようになりました。	P10,11
		申告書の確認する画面は申告書の形式で確認する画面に変更しました。	P11
	CSVインポート	基本情報 → レイアウトの項目が追加となりました。(複数会社を管理している場合の給与支払者情報)	P12
家族情報 → 扶養親族の「収入金額」、「所得金額」の初期値は「0」で登録されるようになりました。			
保険情報 → 「小規模企業共済等掛金」にデータが無い場合は、前年度のデータを引き継ぐようになりました。			

利用者	機能名	内容	ページ
管理者	連携用CSVエクスポート	住宅借入金等控除特別申告書で入力された情報の項目が追加となりました。	P13
	PDF一括ダウンロード	メンバー追加時に「社員番号」、「名前」、「名前かな」で検索ができるようになりました。	P14
		メンバー追加時に「社員番号」、「名前」、「名前かな」で昇順、降順の並び替えができるようになりました。	
		申告書の裏面の印刷を指定できるようになりました。	P15
「結果を1つのPDFファイルとして出力をする際に出力する」にチェックをした場合、出力順の指定ができるようになりました。 ・「社員番号順」、「グループ、社員番号順」、「グループ、役職（序列）、社員番号順」			
システム 管理者	グループの一覧	「グループID」、「グループ」で昇順、降順の並び替えができるようになりました。	P17
	役職の一覧	「序列」、「役職順」、「役職名」で昇順、降順の並び替えができるようになりました。	
	メンバーの一覧	「名前」、「名前かな」、「ログイン名」、「社員番号」で昇順、降順の並び替えができるようになりました。	P18
		「社員番号」、「名前」、「名前かな」で検索ができるようになりました。	
	グループ管理者設定	担当グループ内で管理者と同じ権限が付与できるようになりました。	P19
	オプション設定	年調申告書用紙の右下に「社員番号」、「グループ、社員番号」の印字指定ができるようになりました。	P20



- 利用者：申告者

2022年 年末調整書類登録・申請			
申告書	状況	印刷	証明書添付
給与所得者の扶養控除等異動申告書(2022年分)	承認待ち	印刷	
給与所得者の基礎控除申告書 兼 給与所得者の配偶者控除等申告書 兼 所得金額調整控除申告書	承認待ち	印刷	
給与所得者の保険料控除申告書	承認待ち	印刷	控除証明書_日本生命.jpg (0.59MB)
給与所得者の住宅借入金等特別控除申告書	承認待ち		
給与所得者の扶養控除等異動申告書(2023年分)	承認済み	印刷	

登録開始

- ① 各申告書の提出後に、印刷ができるようになりました。
- ② 給与所得者の保険料控除申告書の提出時に、証明書を添付することができるようになりました。(P 7 参照)
- ③ 給与所得者の住宅借入金等控除申告書の申請ができるようになりました。(P 8 参照)

氏名と生年月日を確認して、それぞれの申告書の[作成開始]を押してください。

今野 尚一 (コンノ ショウイチ)
1997(平成09)/10/19 25歳

■ 年末調整のための申告書

令和4年分	給与所得者の扶養控除等(異動)申告書	承認待ち
令和4年分	給与所得者の基礎控除申告書	
兼	配偶者控除等申告書	
兼	所得金額調整控除申告書	

①

令和4年分	給与所得者の保険料控除申告書	作成開始
該当しないので申告しない		

②

令和4年分	給与所得者の住宅借入金控除申告書	作成開始
該当しないので申告しない		

■ 来年の源泉徴収のための申告書

令和5年分	給与所得者の扶養控除等(異動)申告書 ※本年分を先に作成してください。	承認済
-------	--	-----

① 保険料控除申告書を申告しない場合、**該当しないので申告しない** ボタンを押すことで、「申告なし」で提出したことになります。

状況は **承認待ち** となります。

② 住宅借入金等特別控除申告書を申告しない場合、**該当しないので申告しない** ボタンを押すことで、「申告なし」で提出したことになります。

状況は **承認待ち** となります。

※ 提出後に申告が必要になった場合は、管理者に「差戻」の連絡をしてください。

申告後に申告が不要になった場合も同様となります。

この場合、申告のデータは削除されます。

【最終確認】
 内容を確認してください。
 この内容で申告書を提出してよろしければ、「印刷」^①の内容を確認後に「提出する」を押してください。

令和4年分 給与所得者の保険料控除申告書

確認情報表示

- 生命保険料控除
- 地震保険料控除
- 社会保険料の申告
- 小規模企業共済等掛金の申告

証明書の添付をお願いします。（原本は管理担当者へ提出してください）

証明書添付 ファイル選択

登録中のファイル 控除証明書_日本生命.jpg (0.59MB)

提出する

証明書の添付をお願いします。（原本は管理担当者へ提出してください）

証明書添付 ファイル選択

登録中のファイル 控除証明書_日本生命.jpg (0.59MB)

提出する

上記のボタンを押すと管理者への承認待ちとなり、変更が出来なくなります。
 変更する場合は管理者に差戻の連絡をお願いします。

[戻る](#)

①保険料控除申告の最終画面で、証明書の添付ができるようになりました。添付する場合は、証明書の原本をスマートフォン等で撮影し、撮影した画像データをパソコン、スマートフォンに保存してから から取り込んでください。

添付ファイルには下記の制限があります。

- ・ファイルの数量：10ファイルまで
- ・ファイルの種類：制限なし
- ・ファイルの容量：100MBまで

①

【給与所得者の住宅借入金等特別控除申告書の作成開始】

申告書の作成を開始します。

・令和4年分 給与所得者の住宅借入金等特別控除申告書

住宅借入金等特別控除を受ける最初の年は確定申告が必要ですが、2年目以降は確定申告が不要です。住宅借入金等特別控除申告書は確定申告をした都市の10月頃に税務署へ提出してください。

住宅借入金等特別控除申告書

特別控除適用数 **必須**

特別控除可能額

円

居住開始年月日（1回目）

特別控除区分（1回目）

年金残高（1回目）

円

居住開始年月日（2回目）

特別控除区分（2回目）

年金残高（2回目）

円

①住宅借入金等特別控除を受ける方は作成した申告書を参考にして記載できるようになりました。

特別控除適用数

・住宅借入金等特別控除の適用を受ける件数を入力します。

特別控除可能額

・住宅借入金等控除申告書の借入金等特別控除額を入力します。

※100円未満を00で登録してください。

居住開始年月日（1回目）

・住宅借入金等控除申告書の居住開始年月日を参照し、カレンダーから日付を選択します。

特別控除区分（1回目）

・プルダウンから区分の選択となります。

年末残高（1回目）

・住宅借入金等控除申告書の借入金等年末残高を参照して金額を入力します。

居住開始年月日（2回目）

・住宅借入金等控除申告書の居住開始年月日を参照し、カレンダーから日付を選択します。

特別控除区分（2回目）

・プルダウンから区分の選択となります。

年末残高（2回目）

・住宅借入金等控除申告書の借入金等年末残高を参照して金額を入力します。



- 利用者：管理者

メール送信		検索: 社員番号		検索					
社員番号	氏名	氏名かな	給与所得者の扶養控除等異動申告書(2022年)	給与所得者の基礎控除申告書 兼 給与所得者の配偶者控除等申告書 兼 所得金額調整控除申告書	給与所得者の保険料控除申告書	給与所得者の住宅借入金等特別控除申告書	給与所得者の扶養控除等異動申告書(2023年)		
^ v	^ v	^ v	一括承認	一括承認	一括承認	一括承認	一括承認		
002608	藤倉 総司	ふじくら そうじ	承認待ち 承認画面	承認待ち 承認画面	登録中	未登録	承認待ち 承認画面		
100003	中西 努	なかにし つとむ	登録中	登録中	未登録	未登録	未登録		
100005	従業員 大翔	じゅうぎょういん ひろと	登録中	登録中	登録中	登録中	登録中		
100007	出門 一	でも いち	未登録	未登録	未登録	未登録	未登録		
100008	石原 和彦	いしはら かずひこ	承認待ち 承認画面	承認待ち 承認画面	登録中	登録中	承認待ち 承認画面		

①プルダウンで「社員番号」、「名前」、「名前かな」を選択し、検索できるようになりました。（部分一致検索）

②「社員番号」、「氏名」、「氏名かな」ので、 昇順、降順の並べ替えができるようになりました。

③「承認待ち」を「一括承認」できるようになりました。（申告書毎になります）

④ をクリック後の画面が変更となりました（次ページ）

※承認待ちの申告書を連続承認できるようになりました。（承認の動きは水色の線となります）

給与所得者の扶養控除等異動申告書(2022年)

グループ	0110201 財務課
社員番号	100008
氏名	石原 和彦

≡ | 戻る | 手描き | 音声で読み上げる **1** / 1 | 🔍 | 🗨️

① 申告書の形式で確認ができるようになりました。

令和4年分 給与所得者の扶養控除等(異動)申告書										
所轄税務署長等 の名称(氏名)	株式会社 山川研究所		(フリガナ) あなたの氏名	イシハラ 和彦		あなたの生年月日	44年 1月 1日		扶養する親等について 扶養控除 等対象者の氏名	石原 和彦
給与支払者の 法人(個人)番号	11222222222222222222		あなたの個人番号	980-1-10021		あなたの住所 又は居所	仙台市青葉区五橋1-4-30		扶養の有無	<input checked="" type="radio"/> 無
給与支払者の 所在地(住所)	東京都千代田区霞が関4		あなたの住所 又は居所	仙台市青葉区五橋1-4-30						
あなたに源泉控除対象配偶者、障害者(1)に該当する同一生計配偶者及び扶養親族がなく、かつ、あなた自身が障害者、高齢、ひとり親又は勤労学生のいずれにも該当しない場合には、以下の各欄に記入する必要はありません。										
区分等 A 対象配偶者 (注1)	氏名	イシハラ サトミ	あなたの続柄	生年月日	350,000円	住所又は居所	仙台市青葉区五橋1-4-30			
	氏名	石原 さとみ	あなたの続柄	妻 51・8・13						
	氏名	イシハラ ヨシズミ	あなたの続柄	長男 12・9・9	70,000円	住所又は居所	仙台市青葉区五橋1-4-30			
	氏名	石原 良純	あなたの続柄	長男 12・9・9						
	氏名		あなたの続柄							
区分等 B 除対象 扶養親族 (注1,注2)	氏名		あなたの続柄			住所又は居所				
	氏名		あなたの続柄			住所又は居所				
	氏名		あなたの続柄			住所又は居所				
	氏名		あなたの続柄			住所又は居所				
区分等 C 障害者、高齢 ひとり親又は 勤労学生	障害者	本人	障害者又は勤労学生の 内容(この欄に記載しない場合は、高齢者(2)記載の2019年6月30日現在)	異動月日及び事由						
	勤労学生	本人	勤労学生	異動月日及び事由						
他の所得者が D 控除を受ける 扶養親族等	氏名	石原 保	あなたの続柄	父 13・9・16	住所又は居所	仙台市青葉区五橋1-4-30				
	氏名	石原 和彦	あなたの続柄	本人	住所又は居所	仙台市青葉区五橋1-4-30 20015年10月10日				
10歳未満の 扶養親族 (年19.2以上)	フリガナ	個人番号	あなたの生 年月日	住所又は居所	令和4年度の 所得金額	異動月日及び事由				
	イシハラ サトミ		長女 20・10・10	仙台市青葉区五橋1-4-30	0円					
	石原 優子				0円					

② 「承認」してから次の承認待ちの申告書へ画面遷移します。

③ 「差戻」してから次の承認待ちの申告書へ画面遷移します。

④ 次の承認待ちの申告書へスキップします。

⑤ 状況一覧に戻ります。

- ② 承認して次へ
- ③ 差戻して次へ
- ④ スキップ
- ⑤ 一覧に戻る

①基本情報

1つの会社内で複数会社を管理している場合は、給与支払者の情報を追加できるようになりました。

- ・給与支払者の名称（氏名）
- ・給与支払者の法人番号（13桁数字）
- ・給与支払者の所在地
- ・所轄税務署長（地名）

上記の項目が全て空白の場合は、登録済みの給与支払者情報のデータで作成されます。

※給与支払者情報は（管理者/年末調整>給与支払者情報の登録）で作成されます。

②家族情報

インポートした際に、扶養親族の「収入金額」、「所得金」の初期値は「0」で登録されるようになりました。

③保険情報

インポートした際に、「小規模企業共済等掛金」にデータが存在しない場合は、前年度に入力されたデータを引き継ぐようになりました。

①連携用CSVエクスポート項目が追加となりました（住宅借入金等控除特別申告書で入力）

- ・特別控除適用数
- ・特別控除可能額
- ・居住開始年月日（1回目）
- ・特別控除区分（1回目）
- ・年末残高（1回目）
- ・居住開始年月日（2回目）
- ・特別控除区分（2回目）
- ・年末残高（2回目）

住宅借入金等控除特別申告書で入力された項目は、PRO_STAFF側に取り込みます。

PDFファイルを一括ダウンロード

2022 ▼ 年度分 をダウンロードし

申告書

給与所得者の保険料控除申告書

メンバー

メンバー追加

結果を1つのPDFファイルとして出力

申告書の裏面を印刷する

検索: 社員番号 ▼ 検索

	社員番号	名 前	名 前	所 属 部 署
<input type="checkbox"/>	002608	藤倉 総司	ふじくら そうじ	管理本部

検索: 社員番号 ▼ 検索

	社員番号	名 前	名前かな	所 属 部 署
<input type="checkbox"/>	002608	藤倉 総司	ふじくら そうじ	管理本部
<input type="checkbox"/>	1000012	下山 直人	しもやま なおと	管理本部
<input type="checkbox"/>	100023	山岡 光男	やまおか みつお	管理本部
<input type="checkbox"/>	100200	富山 太郎	とやま たろう	管理本部
<input type="checkbox"/>	A002608	藤倉 宗次	ふじくら むねつぐ	管理本部
<input type="checkbox"/>	A008308	今野 尚子	こんの なおこ	管理本部

- ①プルダウンで「社員番号」、「名前」、「名前かな」を選択し、検索できるようになりました。（部分一致検索）
- ②「社員番号」、「名前」、「名前かな」の で、昇順、降順の並べ替えができるようになりました。
- ③「申告書の裏面を印刷する」をチェックした場合、申告書の裏面が印刷ができるようになりました。

Copyright © 2023ITECS CORPORATION

14

PDFファイルを一括ダウンロード

2022 ▼ 年度分 をダウンロードします。

申告書

給与所得者の保険料控除申告書

メンバー

 [メンバー追加](#)

① 結果を1つのPDFファイルとして出力する

ファイルへの出力順

社員番号順 ▼

社員番号順

グループ、社員番号順

グループ、役職(序列)、社員番号順

- ①「結果を1つのPDFファイルとして出力する」をチェックした場合、ファイルの出力順をプルダウンで「社員番号順」、「グループ、社員番号順」、「グループ、役職(序列)、社員番号順」を選択し、出力することができるようになりました。



- 利用者：システム管理者

■グループの一覧

①

グループID ^ v	グループ ^ v
0001	本社
	働き方改革推進グループ
maingroup	メイングループ

①「グループID」、「グループ」の ^ v で、昇順、降順の並べ替えができるようになりました。

■役職の一覧

②

序列 ^ v	役職ID ^ v	役職名 ^ v
1	01	会長
2	02	社長
3	03	副社長

②「序列」、「役職ID」、「役職名」の ^ v で、昇順、降順の並べ替えができるようになりました。

②

グループ

社員番号 検索

社員番号
名前
名前かな

名前 ▲ ▼	名前かな ▲ ▼	ログイン名 ▲ ▼	社員番号 ▲ ▼	本グループ	安否確認用メール
鈴木 一郎	すずき いちろう	100110	100110	総務部	未設定
林 由美子	はやし ゆみこ	100002	100002	0110105 人事課	未設定
藍旗 伊調	あいはた いちょう	i.aihata	Z900020101	メイングループ	未設定
野口 良二	のぐちりょうじ	100034	100034	020110 東日パッケ...	未設定

①

- ①プルダウンで「社員番号」、「名前」、「名前かな」を選択し、検索できるようになりました。（部分一致検索）
- ②「名前」、「名前かな」、「ログイン名」、「社員番号」で、▲ ▼ 昇順、降順の並べ替えができるようになりました。

管理者PDFパスワード設定 >	担当グループの設定	
給与支払者情報の登録 >	グループ管理者	① 今野 尚一
管理者設定 >	権限	<input type="checkbox"/> 管理者と同じ権限にする（担当グループのみ）
グループ管理者設定 >	担当グループ	本社 010050 役員室 管理本部 総務部 総務課 0110105 人事課 011040 情報システム 0110102 秘書課 011020 経理部 0110201 財務課
使用者設定 >		
オプションの設定 >		
	登録 戻る	

- ①「管理者と同じ権限にする（担当グループのみ）」をチェックした場合、指定した担当グループ内では管理者と同じ権限が付与されます。

管理者PDFパスワード設定 >	個人番号	使用しない
給与支払者情報の登録 >	印刷モード	<input type="checkbox"/> 使用しない
管理者設定 >	① 申告書印字	<input checked="" type="checkbox"/> 使用する
グループ管理者設定 >		グループ、社員番号 ▼
使用者設定 >		社員番号
オプションの設定 >		グループ、社員番号

登録

- ① 申告書印字を「使用する」を選択した場合、申告書用紙の右下にプルダウンで選択された「社員番号」または、「グループ、社員番号」の印字ができようになりました。

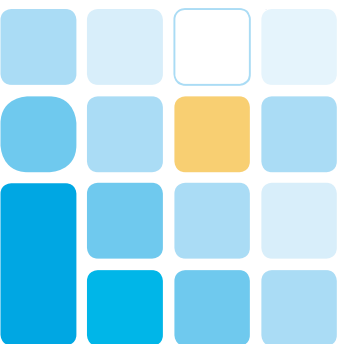

ITECS

アイテックス株式会社

お問合せは下記にご連絡ください。

東京：03-6275-0901

仙台：022-797-7252

大阪：06-6147-2126

Email: sales@itecs.co.jp

※記載している画面、機能詳細については予告なく変更される場合があります。